

Beginen damals und heute
Grundlagen, Orte, Begegnungen

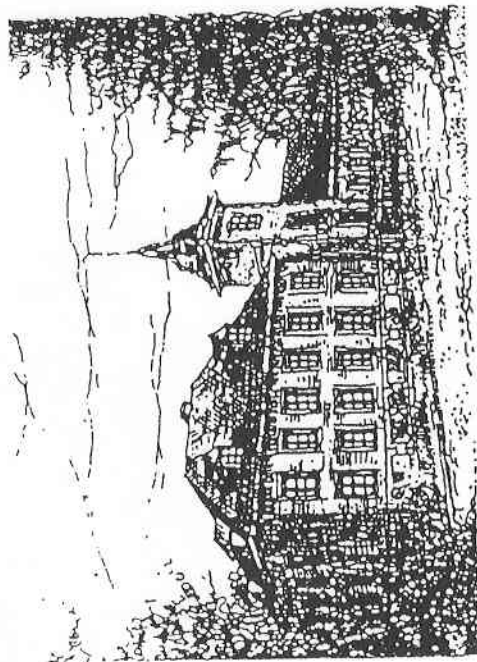

Szenen aus dem Mittelalter. Hof zu Linsingen, Braunschweig

Die Kosten belaufen sich für Fahrt, Eintritte, Unterbringung meist in Zweibettzimmern, es stehen nur 6 Einzelzimmer zur Verfügung. Halbpension, und Führungen für die 4 Tage auf 300 €.

Wir bitten um eine Anzahlung von 100 € bei der Anmeldung, 200 € dann bis zum 1. 4. 2011 auf das Konto .Begine Brita Lieb, „Beginen-Flandern-Reise 2011“ Nr. 20 41 68 63, Spk Fulda, BLZ 530 501 80

Anmeldeschluss ist der 1. 4. 2011. Sie erhalten eine Anmeldebestätigung mit den genauen Abfahrzeiten 14 Tage vor Antritt der Reise.

Bitte melden Sie sich, schriftlich an bei Begine Brita Lieb, Gläserzeller Str. 4 A, 36 0 41 Fulda Rückfragen-Tel.: 0661 – 250 93 35 (AB) im Notfall + auf der Reise 0176 – 41 30 90 06 beginne.brita@familielieb.de

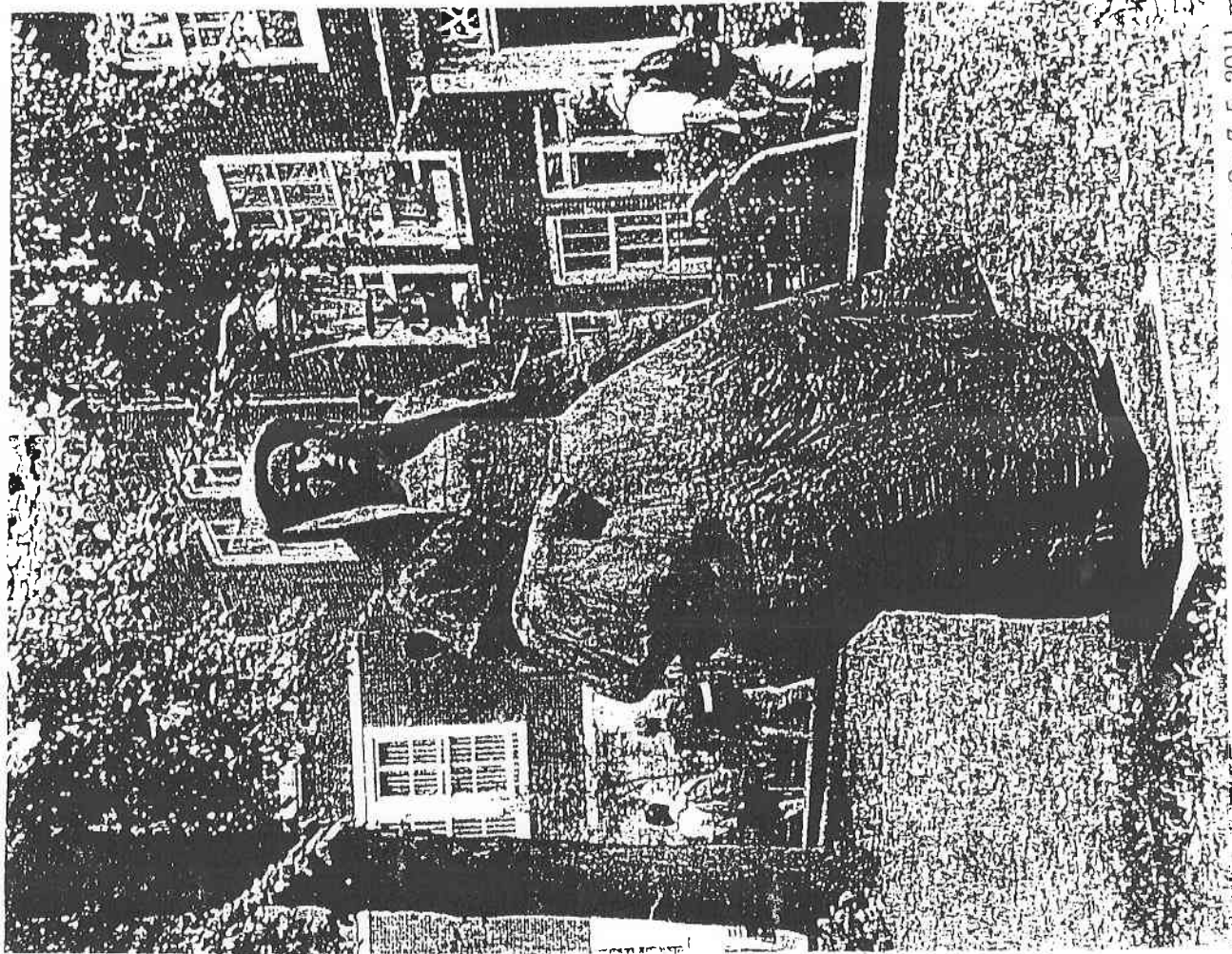

Beginenreise nach Flandern von Montag, 2. 5. – Do, 5. 5. 2011, – Sa, 7. 5. 2011 mögl

Montag, 2. 5. 2011 Anfahrten

Bus hält am Beginenhof Bielefeld
In Essen und ggf. am Moerser Eck

Videos und Infos auf der Hinreise

Erste Station: Turnhout

Mittagessen in der Stadt

14.00 Uhr Besichtigung des Beginenhofes
15.00 Uhr Führung im Beginenhof-Museum

Weiterfahrt nach Ranst: Zimmer beziehen

19.00 Uhr Abendessen dort

21.00 Uhr Gemütlicher Abendausklang:
„Wer kommt woher? Bist Du schon/sind
Sie schon Begine oder -Interessierte?“

Dienstag, 3. 5. 2011

7.30 Uhr Laudes (freiwillig oder Frühstück)

8.00 Uhr Frühstück (oder Messe oder Meditation)

9.00 Uhr Abfahrt nach Lier, dort Begegnung
im ältesten Straßen-Beginenhof

12.00 Uhr ggf. Mittagessen in der Stadt

14.00 Uhr Abfahrt nach Antwerpen

15.00 Uhr Begegnungen im Beginenhof

19.00 Uhr Abendessen in Ranst

21.00 Uhr gemütlicher Abend:

Grundlagen zur Geschichte der Beginen
Und was es heute in Deutschland gibt

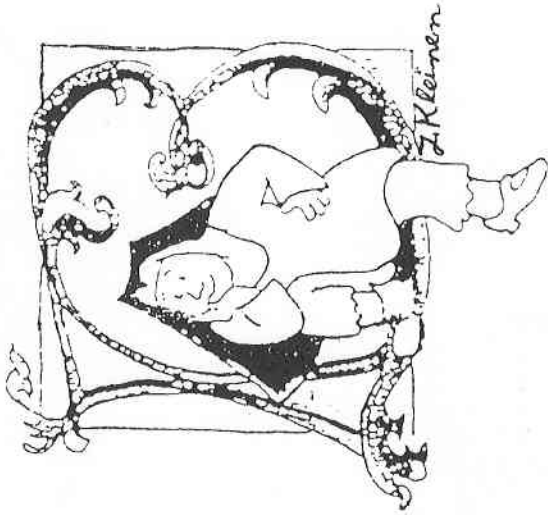

Donnerstag, den 5. 5. 2011

7.30 Uhr, bzw. 8 Uhr wie Vortag

9.00 Uhr Abfahrt nach Diest

11.00 Uhr Führung in Diest

12.30 Uhr Essen im Kochmuseum dort

14.00 Uhr Weiterfahrt nach Sint Truiden

Besichtigung der Beginenhof-Kirche

Abschiedsritual vor der Kirche

Heimfahrt mit Filmen und Bildern,
Gesprächen und Rückmeldungen

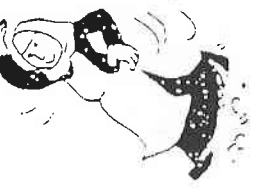

Mittwoch, den 4. 5. 2011

7.30 Uhr, bzw. 8.00 Uhr wie Vortag

9.00 Uhr Abfahrt nach Gent-Sint Amandsberg
Begegnungen im Beginenhof-Museum

12.30 Uhr Abfahrt nach Brügge, Picknick im Bus

In Brügge: Gang zum Großen Beginenhof
Museumshaus, Stadtgang

Abendessen in Brügge

Heimfahrt

Gemütlicher letzter Abend

(mag eine dazu etwas mitbringen: Sketch, Musik?)

Die Mitreisenden und die Begegnungen
sind erfahrungsgemäß ein wichtiger Teil
der Qualität dieser Reise des
„DACHVERBANDS DER BEGINEN“, Berlin.

Konzeption: Begine Brita Lieb, Fulda

Busfahrerin: Begine Delia von Pflug, Bielefeld