

Die Unterbringung in Zwei-Bett-Zimmern mit Halbpension wird in Ranst sein für alle drei Nächte, es stehen 8 EZ zur Verfügung im Wasser-Kastel „Hof Zevenbergen“ des Convents van Bethlehem.
Kasteeldreef 22 – B-2520 Ranst
Tel.: 0032-3-485 68 51 (für Notfälle)

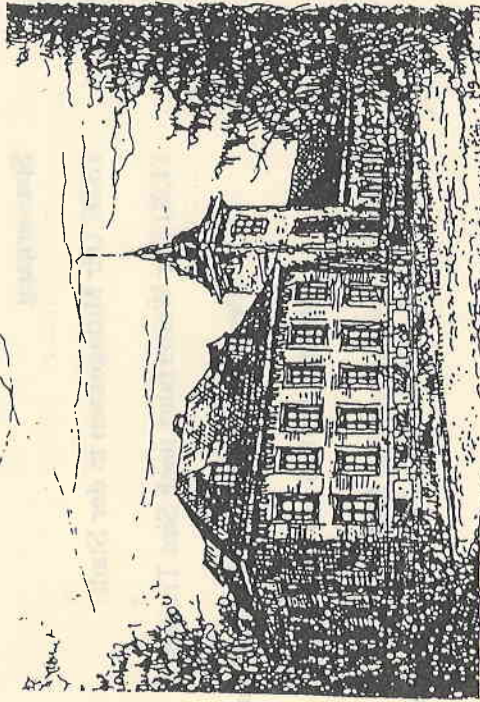

Verwalt. van Bethlehem - Hof Zevenbergen Ranst

Die Kosten belaufen sich für Fahrt, Eintritte, Unterbringung meist in Zweibettzimmern, Halbpension, und Führungen für die 4 Tage auf 300 €.

Wir bitten um eine Anzahlung von 100 € bei der Anmeldung, 200 € dann bis zum 20. 3. 2010 auf das Konto Begine Brita Lieb, „Beginen-Flandern-Reise 2010“ Nr. 20 41 68 63, Spk Fulda, BLZ 530 501 80

Bitte melden Sie sich schriftlich an bei Begine Brita Lieb,
Gläserzeller Str. 4 A, 36 0 41 Fulda
Tel.: 0661 – 250 93 35
im Notfall: 0178 – 56 816 96
begine.brita@familielieb.de

Beginen damals und heute
Grundlagen, Orte, Begegnungen

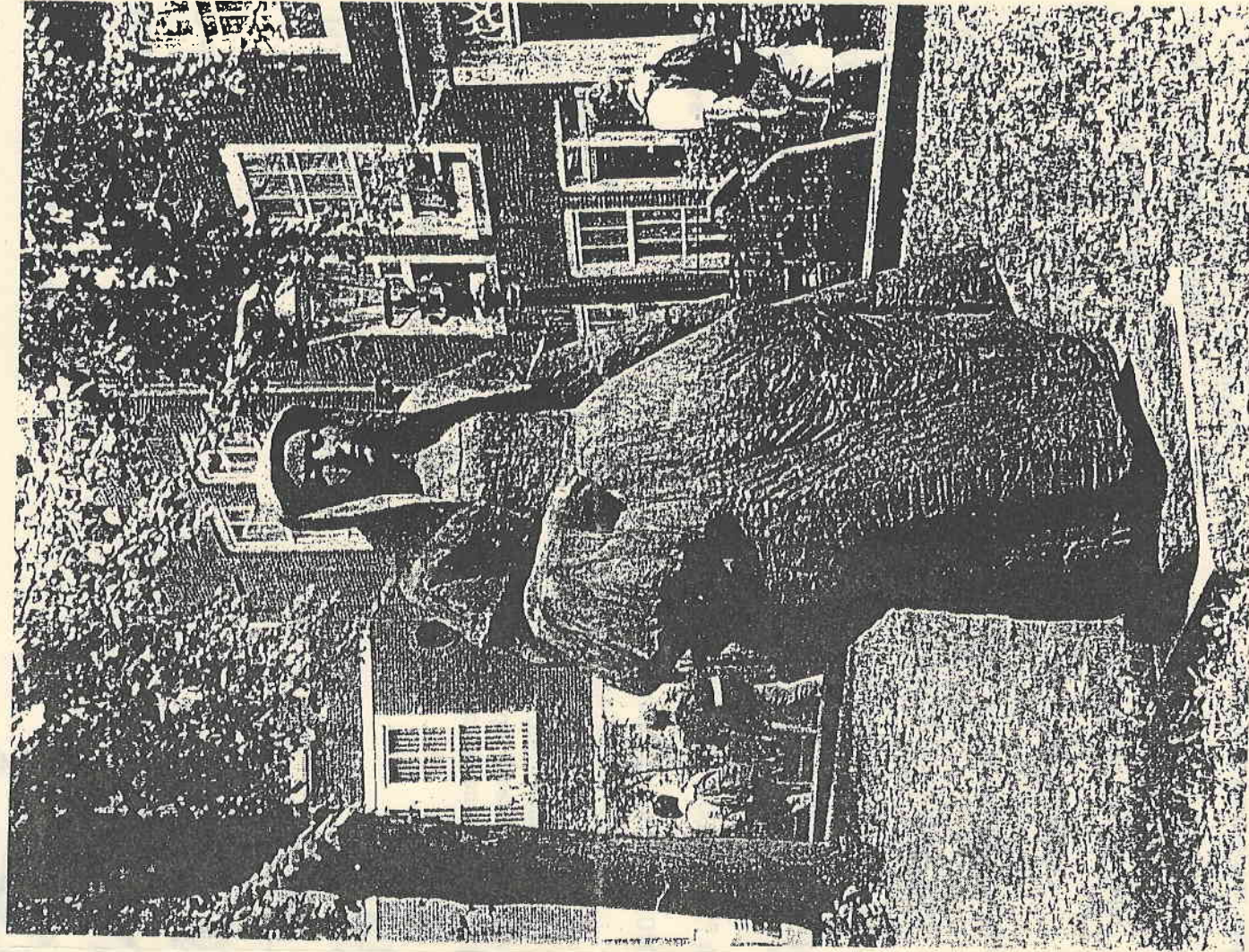

Beginenreise nach Breda (NL) und Flandern Von Montag, 19. 4. – Do, 22. 4. 2010

Montag, 7. 4. 2010 Anfahrten

Bus hält am Begijnenhof Bielefeld
In Essen und ggf. am Moerser Eck

Videos und Infos auf der Hinreise

Erste Station: Turnhout

Mittagessen in der Stadt

14.00 Uhr Besichtigung des Begijnenhofes
Führung im Begijnenhof-Museum

Weiterfahrt nach Ransst: Zimmer beziehen

19.00 Uhr Abendessen dort

21.00 Uhr Gemütlicher Abendausklang:
„Wer kommt woher? Bist Du schon/sind
Sie schon Begine oder -Interessierte?“

Dienstag, 20. 4. 2010

7.30 Uhr Laudes (freiwillig oder Frühstück)
8.00 Uhr Frühstück (oder Messe oder Meditation)

9.00 Uhr Abfahrt nach Breda (NL)

11.00 Uhr Begegnung im Begijnenhof

13.00 Uhr Mittagessen im Restaurant „Begijntje“

14.00 Uhr Abfahrt nach Lier

Begegnung im ältesten Straßenhof Belgiens

19.00 Uhr Abendessen,

21.00 Uhr gemütlicher Abend:

Grundlagen zur Geschichte der Beginen
Und was es heute in Deutschland gibt

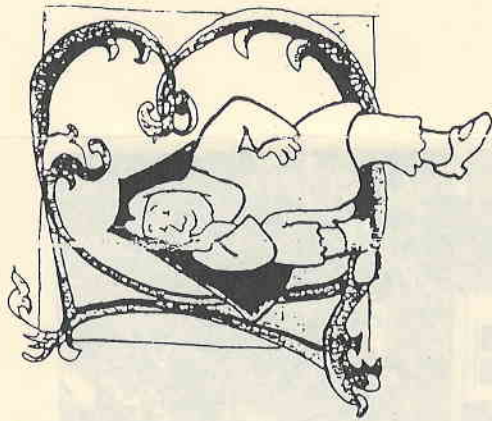

Sie erhalten eine Anmeldebestätigung
mit den genauen Abfahrzeiten 14 Tage
vor Antritt der Reise.

Mittwoch, den 21. 4. 2010

7.30 oder 8.00 Uhr wie Vortag

9.00 Uhr Abfahrt nach Antwerpen
Begegnung im Begijnenhof

11.00 Weiterfahrt nach Löwen

Mittagessen in der Stadt, Spaziergang zum

15.00 Uhr Großen Begijnenhof

17.30 Uhr Rückfahrt

19.00 Uhr Abendessen

21.00 Uhr Gemütlicher letzter Abend

(mag eine dazu etwas mitbringen?)

Donnerstag, den 22. 4. 2010

7.30 Uhr, bzw 8 Uhr wie Vortag

9.00 Uhr Abfahrt nach Diest

11.00 Uhr Führung in Diest

Spaziergang

13.00 Uhr Mittagessen in der Stadt

14.00 Uhr Weiterfahrt nach Sint Truiden

Besichtigung der Begijnenhof-Kirche

Abschiedsritual vor der Kirche

Heimfahrt mit Filmen und Bildern,
Gesprächen und Rückmeldungen



Die Mitreisenden und die Begegnungen
sind erfahrungsgemäß ein wichtiger Teil
der Qualität dieser Reise des

„DACHVERBANDS DER BEGINNEN“, Berlin.

Konzeption: Begine Brita Lieb, Fulda
Übersetzungen: Barbara J. Riedel, Zevenaar (NL)
Busfahrerin: Begine Delia von Pflug, Bielefeld